# Biologi – Latvijas dabas pētnieki

Dr.biol. Edgars Vimba

**"Tālākizglītības programmas "Bioloģijas skolotāja profesionālā pilnveide" izstrāde un aprobācija"** (Nr. 2006/0226/VPD1/ESF/PIAA/05/APK/3.2.5.2./0021/0063)
**http://skolai.daba.lv**

# Versuch einer Naturgeschichte von Livland,

entworfen

von

J. L. Fischer.

Mit Kupfern.

Leipzig,
verlegts Johann Gottlob Immanuel Breitkopf,
1778.

1775

| | | M. | Ab. | |
|---|---|---|---|---|
| ebr. | 1 | 2/0 | 1/0 | Nm. St. u. S. |
| | 2 | 2/0 | 0 | |
| | 3 | 1/0 | 2/0 | |
| | 4 | 1/0 | 2/0 | Nachm. Regen |
| | 5 | 1/0 | 2/0 | |
| | 6 | 2/0 | 1/0 | geg. Ab. etw. S. |
| | 7 | 2/0 | 2/0 | |
| | 8 | 0 | 1/0 | |
| | 9 | 0/2 | 0/8 | |
| | 10 | 0/10 | 0/5 | |
| | 11 | 0/6 | 0/2 | Früh S. Nm. St. u. Schn. |
| | 12 | 0/2 | 0/1 | |
| | 13 | 2/0 | 2/0 | Nachm. Schn. |
| | 14 | 2/0 | 1/0 | |
| | 15 | 0/2 | 0/1½ | |
| | 16 | 0/3 | 0/5 | geg. Ab. St. |
| | 17 | 0/5 | 0/1 | |
| | 18 | 0/2 | 2/0 | |
| | 19 | 1/0 | 3/0 | |
| | 20 | 1/0 | 1/0 | |
| | 21 | 1/0 | 2/0 | |
| | 22 | 3/0 | 2/0 | |
| | 23 | 1/0 | 0/3 | Fr. Morg. S. |
| | 24 | 0/6 | 0/2 | |
| | 25 | 0/3 | 3/0 | St. u. S. M. |
| | 26 | 3/0 | 2/0 | Reg. d. ganz T. |
| | 27 | 1/0 | 3/0 | |
| | 28 | 3/0 | 3/0 | |
| rz | 1 | 3/0 | 3/0 | |
| | 2 | 3/0 | 2/0 | Ab. Regen |
| | 3 | 0/1 | 0/1 | Ab. R. u. Hag. |
| | 4 | 0/3 | 0/2 | |

1775

| | | M. | Ab. | |
|---|---|---|---|---|
| März | 5 | 1/0 | 2/0 | |
| | 6 | 4/0 | 3/0 | |
| | 7 | 4/0 | 1/0 | Nm. R. Ab. R. und Schnee |
| | 8 | 2/0 | 3/0 | |
| | 9 | 5/0 | 1/0 | Morg. Regen |
| | 10 | 3/0 | 1/0 | |
| | 11 | 0/2 | 3/0 | |
| | 12 | 5/0 | 2/0 | |
| | 13 | 0 | 1/0 | Ab. Schnee |
| | 14 | 0 | 1/0 | |
| | 15 | 0/2 | 0/1½ | |
| | 16 | 0/1 | 0/3 | Ab. Schnee |
| | 17 | 0/2 | 0/1 | |
| | 18 | 0/3½ | 3/0 | |
| | 19 | 1½/0 | 1/0 | Ab. Sturm |
| | 20 | 0/1 | 0 | Morg. Sturm |
| | 21 | 0/1 | 0 | |
| | 22 | 0/1 | 1/0 | |
| | 23 | 2/0 | 2/0 | |
| | 24 | 4/0 | 3/0 | Nachm. St. |
| | 25 | 3/0 | 3/0 | |
| | 26 | 1/0 | 2½/0 | |
| | 27 | 3/0 | 3/0 | |
| | 28 | 1/0 | 3/0 | |
| | 29 | 2/0 | 1/0 | |
| | 30 | 0/1 | 1/0 | Ab. Sturm |
| | 31 | 3/0 | 3/0 | Morg. Sturm |
| Apr. | 1 | 3/0 | 0/1½ | |
| | 2 | 0/1 | 0/3 | Nachm. Schn. |
| | 3 | 0/2 | 0/3 | Fr. Morg. S. |

## III. Hund. Canis. L. gen. 12.

Schreb. Säugth. 317. Erxl. syst. 531.

4) **Wolf.** C. Lupus. L. 12. 2. lett. **Wilks, Mescha lunkis,** ehstn. **Hunt.** In Livland sind sie wegen ihrer sehr großen Menge und Gefräßigkeit der Viehzucht äußerst nachtheilig. Oft, besonders des Nachts, gehen sie in ganzen Heerden aus, und stellen Schaafen, Kälbern, Schweinen und Pferden nach. An den jungen Füllen der Bauerpferde machen sie besonders starke Beute, von welchen sie jährlich bey der großen Sorglosigkeit unserer Bauren eine große Menge aufreiben. Bey allen Heerden werden zwar Viehhunde gehalten: aber wie oft wird nicht ein Stück Vieh im Angesichte dieses Wächters weggeholt, besonders wenn ein Wald in der Nähe ist, wo mehrere Wölfe im Hinterhalt lauren. Den Hunger können sie lange ertragen, wie man an den mehresten reißenden Thieren bemerket; bey langem Anhalten desselben aber werden sie wüthend, und fallen auch wol einzelne Menschen an, wovon jedoch die Beyspiele ziemlich selten sind; doch ist es gefährlich, bey strenger Kälte allein, und ohne Gewehr zu gehen. Dies erfuhr vor mehreren Jahren bey Dorpat ein Trommelschläger, der gegen Abend betrunken in sein Quartier ging, den sie auf dem Wege anfielen, auffraßen, und blos die Kleider und die abgenagten Knochen nachließen, und sogar das Fell von der Trommel verzehrten. Wenn sie sonst die Reisenden einige Meilen weit verfolgen, und sie weder der Knall eines Schießgewehres, noch der Geruch des Pulvers verscheuchen kann: so ist es blos auf die Pferde angesehen. Daß sie zuweilen toll werden, und dann Menschen anfallen, und tödtlich verwunden, davon hat man auch in Livland Beyspiele. Daß einige Bauren in Livland das Fleisch des Wolfes ohne Eckel

essen,

Botāniķis

Jānis Ilsters

1851.14.V- 1889.5.V

# Botanika

## tautas-skolahm un paschmahzibai.

Elementarkursa.

Sarakstijs J. Ilters.

Rigâ, 1883.
Pusaschu Gedeeta un Leedeu apgaadibâ.

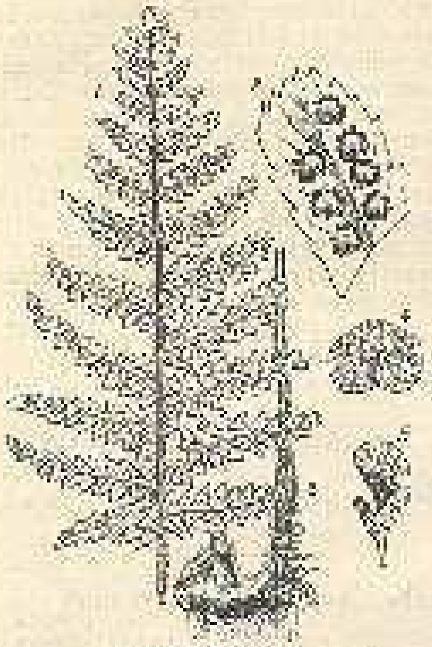

Mikologs

Fjodors Būholcs

1872.29.X–1924.30.IV

Mikrobiologs
Kristaps Helmanis
dz.1848.3.VI
m.1902.10.III

Botāniķis

Jānis Bickis

dz.1877.5.V

m.1933.18.XII

Dabas sinatniskà biblioteka III

Z. M.
Meteorologiskà Biroja
BIBLIOTEKA.
№ IX-10

# Latwijas Augu noteizejs

Sastahdijis
agr. J. Bitzky

## I. dała

Skuju koki (Coniferae)
Weendiſgkapainee (Monocotyleae)
Diwdiſgkapainee I. puſe (Dicotyleae — Chloripetalae)

Zehſis, 1920. g.
Apgahdajuſi ſabeedriba „Skola"
Generalkomiſijà pee O. Jehves Zehſis. un pee A. Waltera,
J. Rapas un beedreem Rigà

F.E.Štolls

1874.3.X-1966.15.IX

Botāniķis

K. R. Kupfers

1872. 25.III- 1935.14.XI

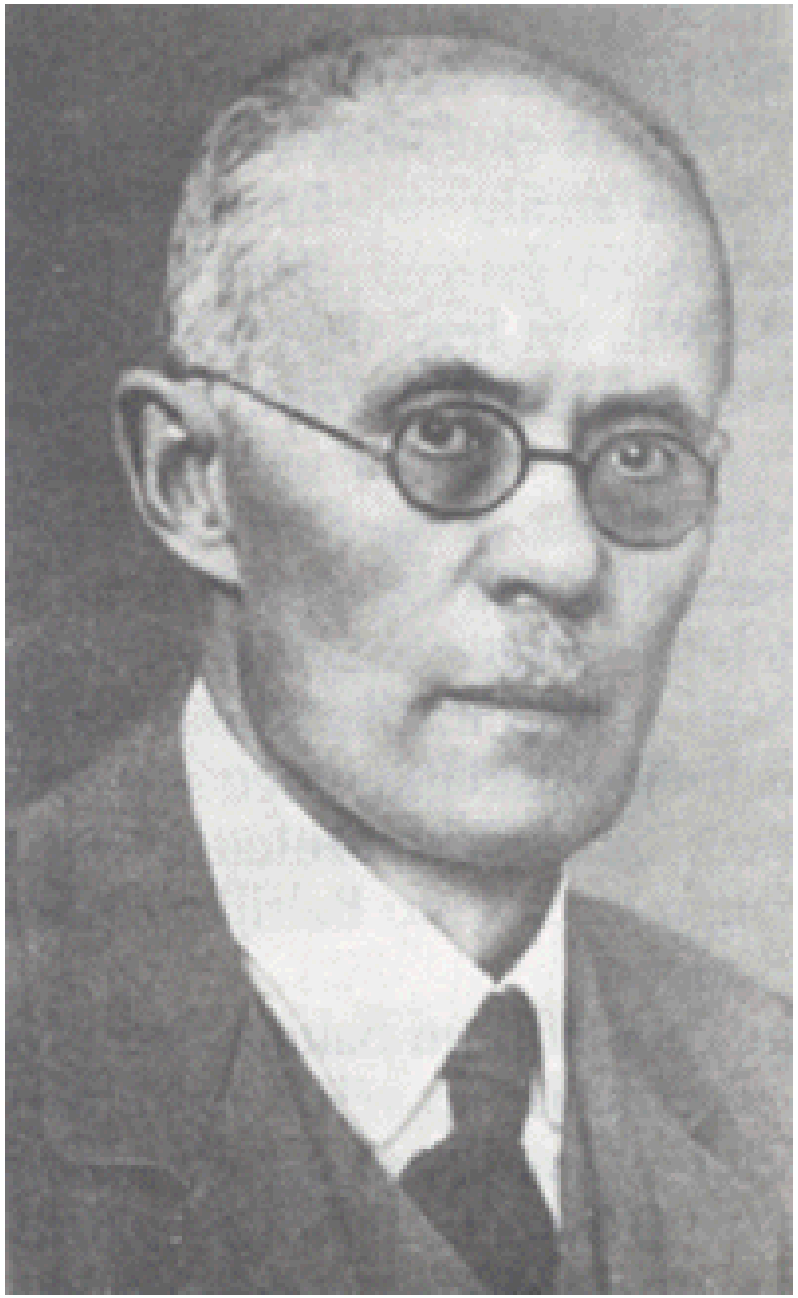

Botāniķis
Nikolajs Malta
dz.1890.12.II
m.1944.21.XI

Zoologs

Embriks Strands

1872.2.VI – 1947.3.VI

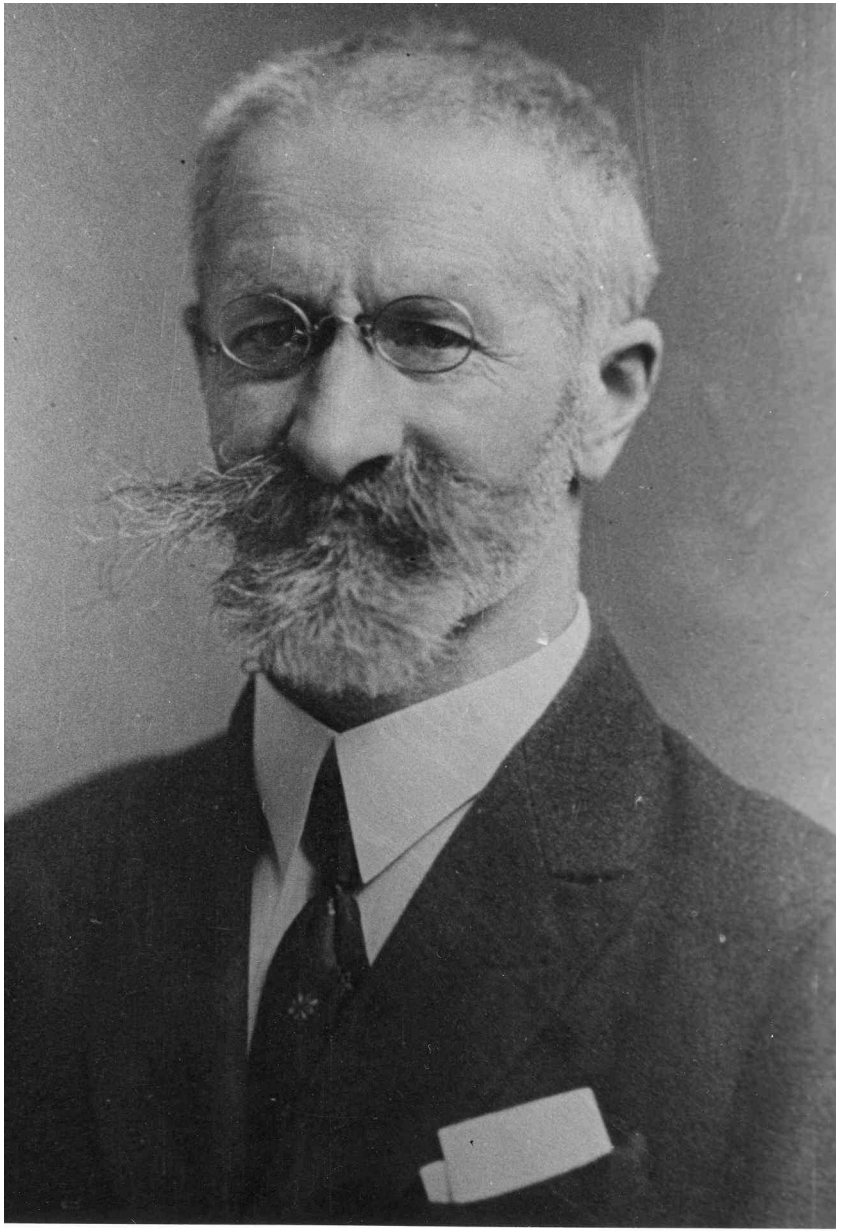

Botāniķis

Pauls Galenieks

1891.23.II-1962.15.V

Botāniķe

Marija Galeniece

1890.18.XI – 1984.6.I

Entomologs

Edgars Ozols

1899.4.IV-1957.23.I

Zoologs un ģenētiķis

Jānis Lūsis

dz.1897.5.XII

m.1979.10.VIII

# Ernests Foldāts

Botāniķis, ekologs

dz.1925.15.V

m.2003.15.I

Algologs

Heinrichs Skuja

1892.8.IX – 1972.19.VII

Mikrobiologs

Augusts Kirhenšteins

1872.18.IX –1963.3.XI

Botāniķe
Laima Tabaka
dz.1924.16.X
m.2000.13.VII

Alfrēds Rasiņš
1916.30.III-1995.2.III