Dzīvnieku sistemātika. Jaunākais Latvijas dzīvnieku valsts izpētē

Voldemārs Spuņģis
adalia@lanet.lv.
7034880

Sugu ainava

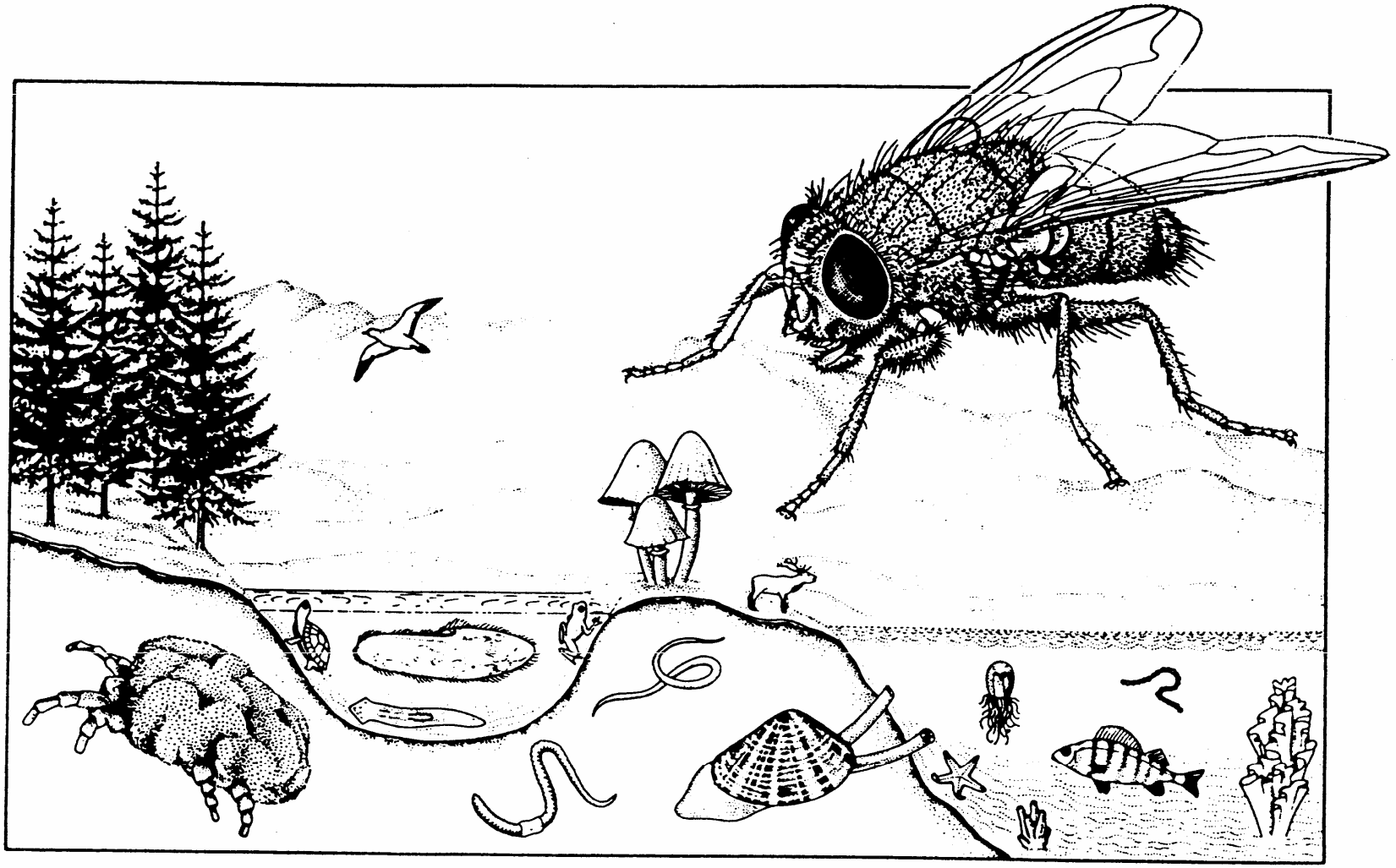

Sistemātikas pamatvienības (taksoni)

Dzīvnieku valsts	Animalia
Dzīvnieku valsts apakšvalsts	Metazoa
Dzīvnieku valsts nodalījumi	Coelomata
Tips	Chordata
Klase	Mammalia
Kārta	Primates
Dzimta	Hominidae
Ģints	*Homo*
Suga	*sapiens* L., 1758

Homo sapiens Linnaeus, 1758 – saprātīgais cilvēks

Dzīvnieku ciltskoks

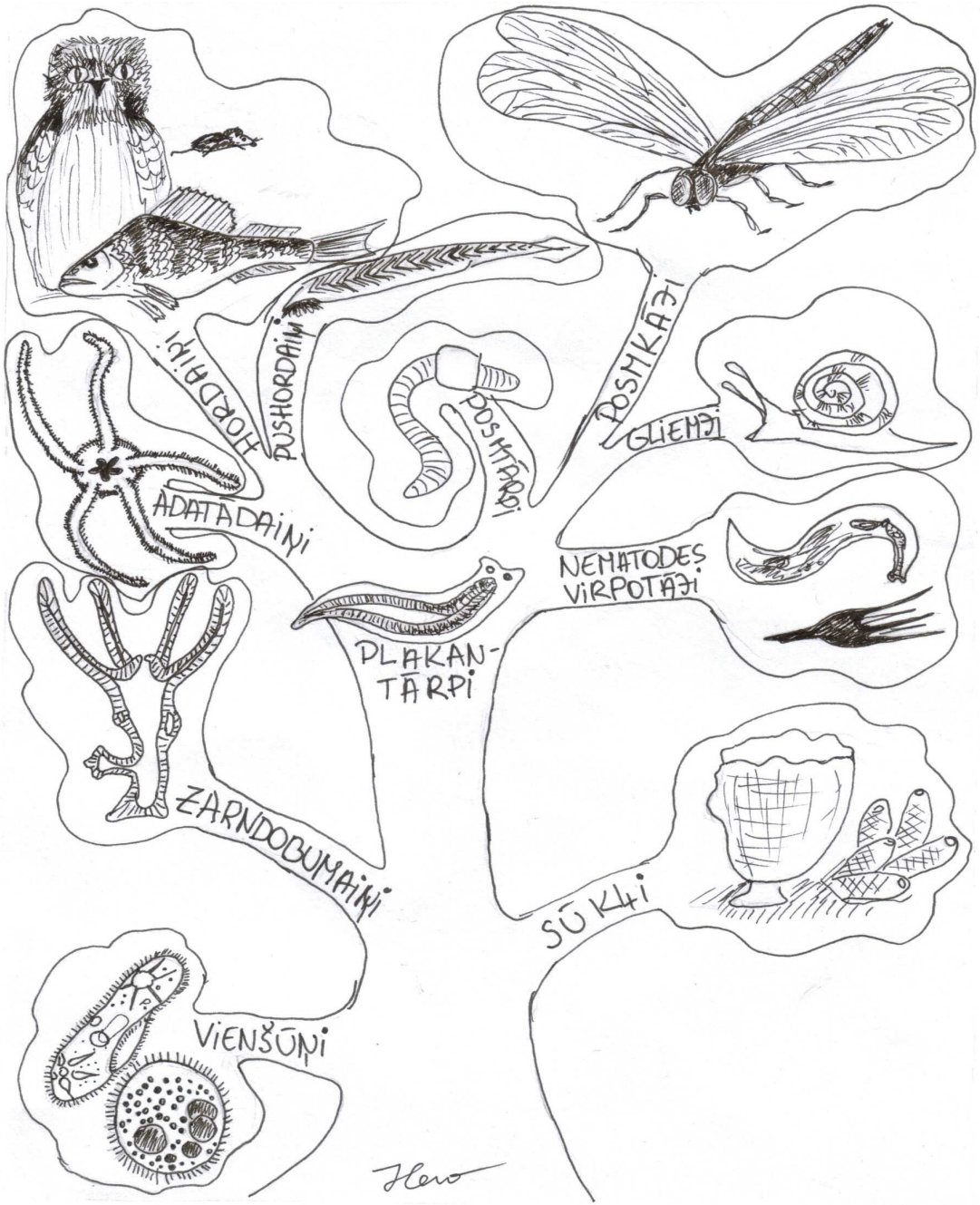

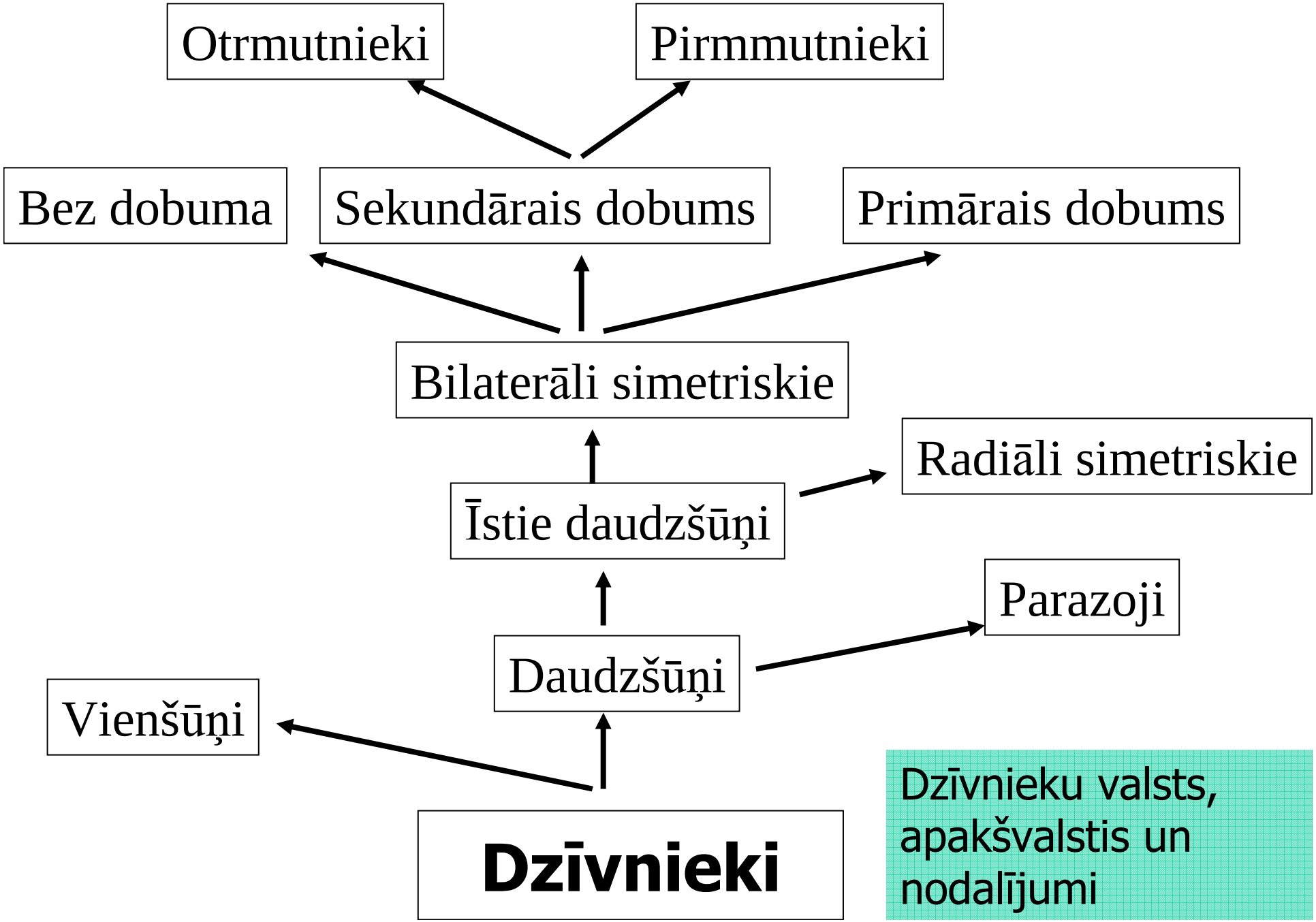

Dzīvnieku valsts, apakšvalstis un nodalījumi

Vienšūņu ciltskoks

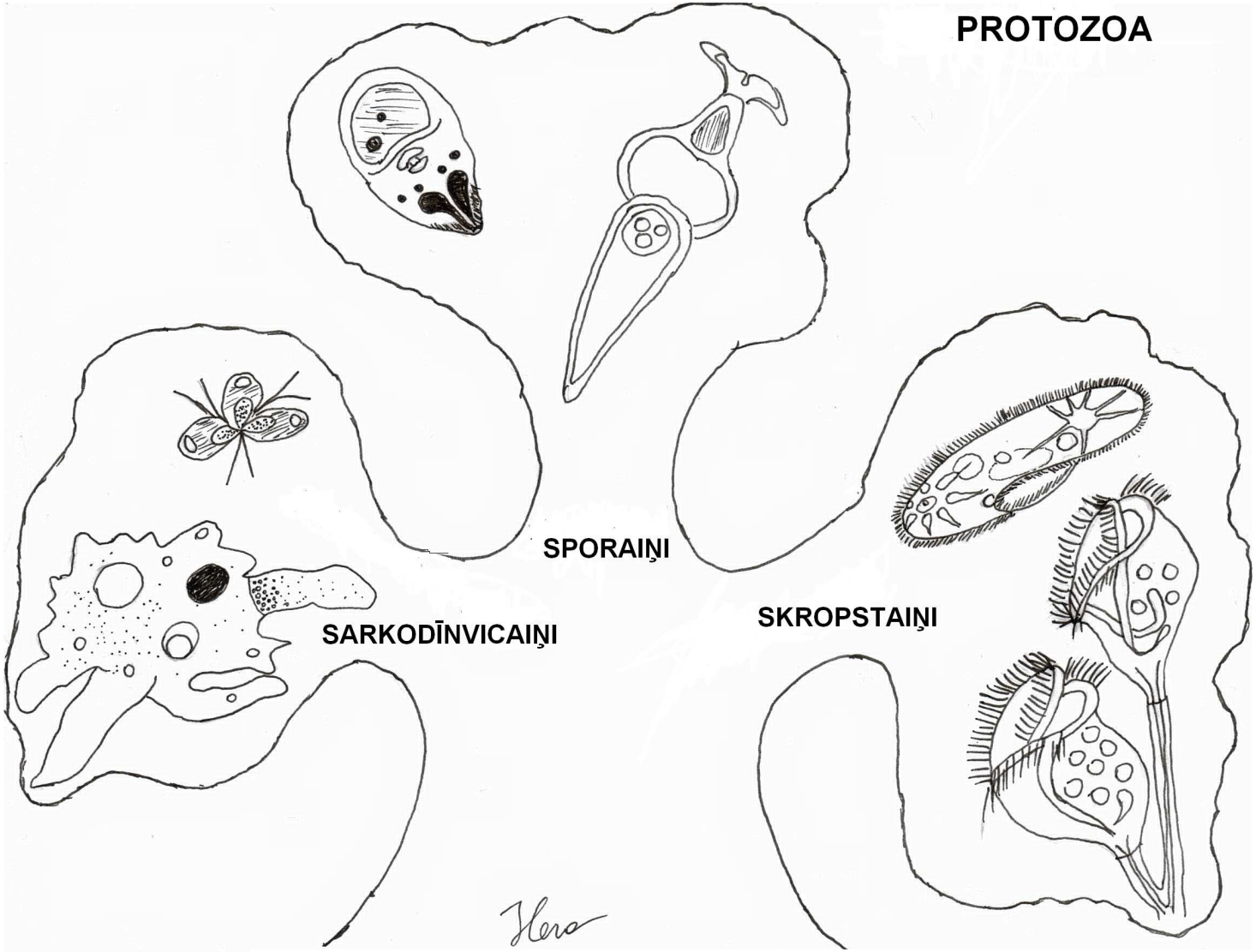

Vienā šūnā koncentrētas visas organisma funkcijas, ko izpilda noteiktas organellas

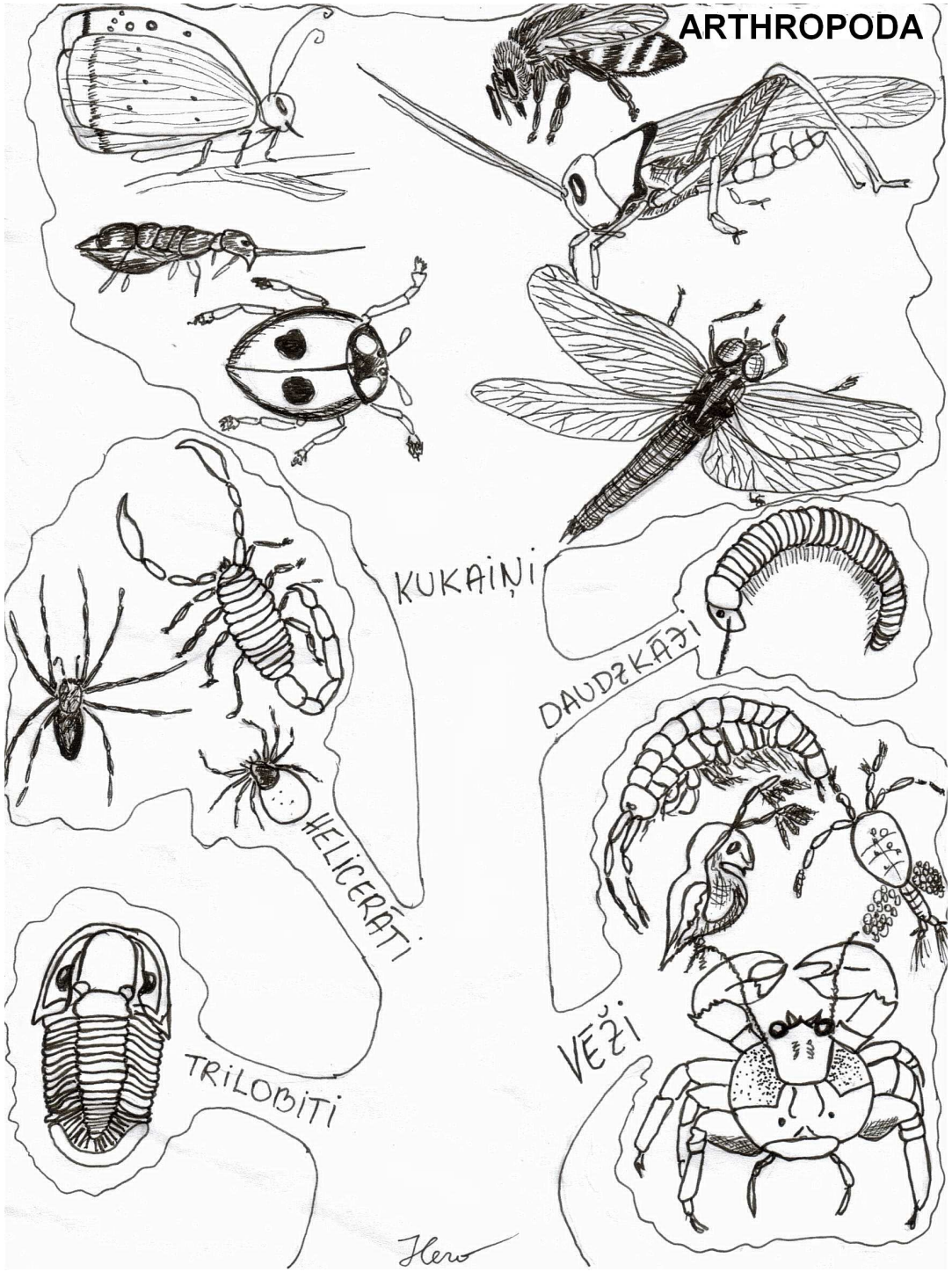

Tips posmkāji

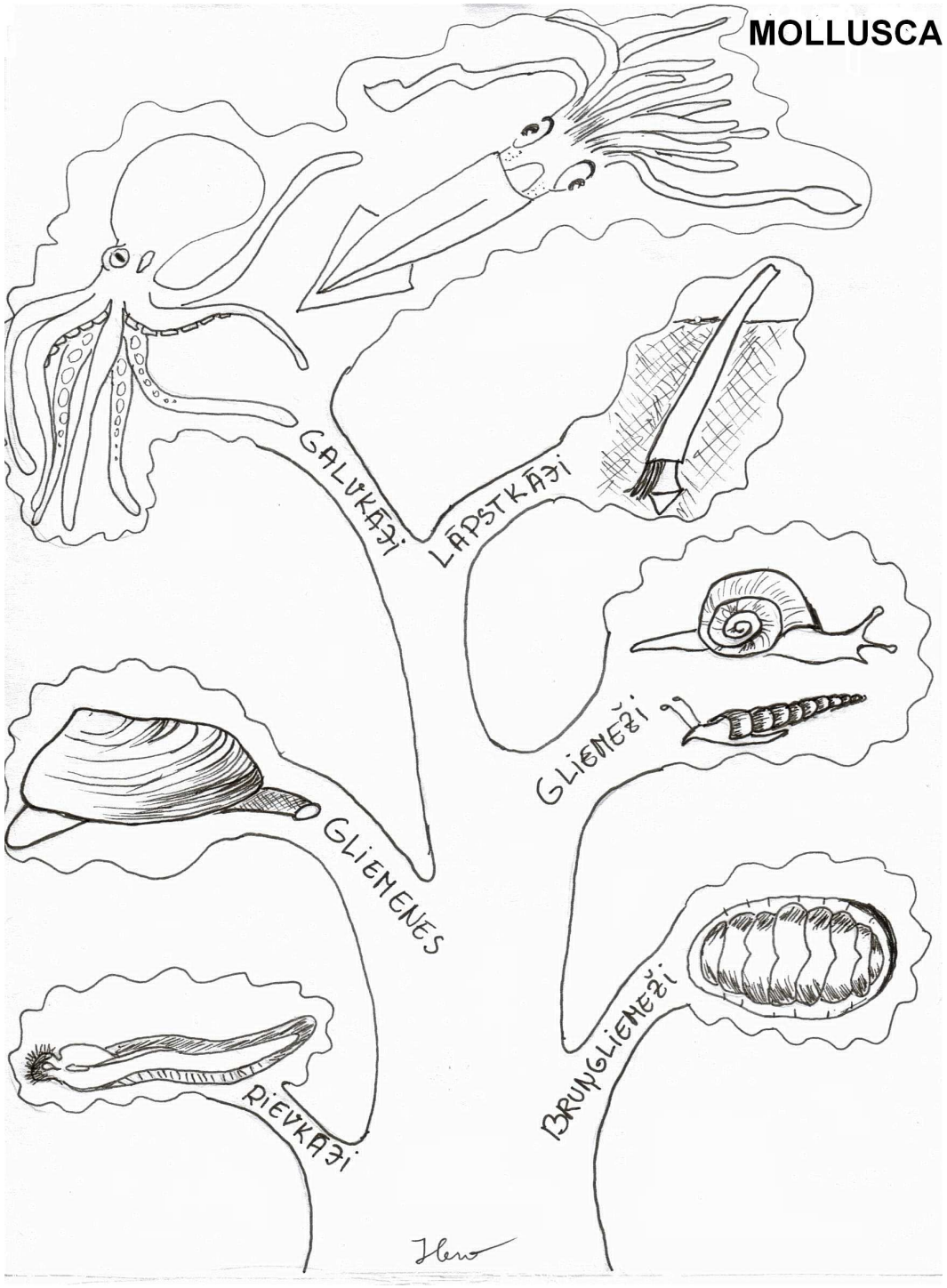

Tips gliemji

Gliemju ciltskoks

Tips hordaiņi

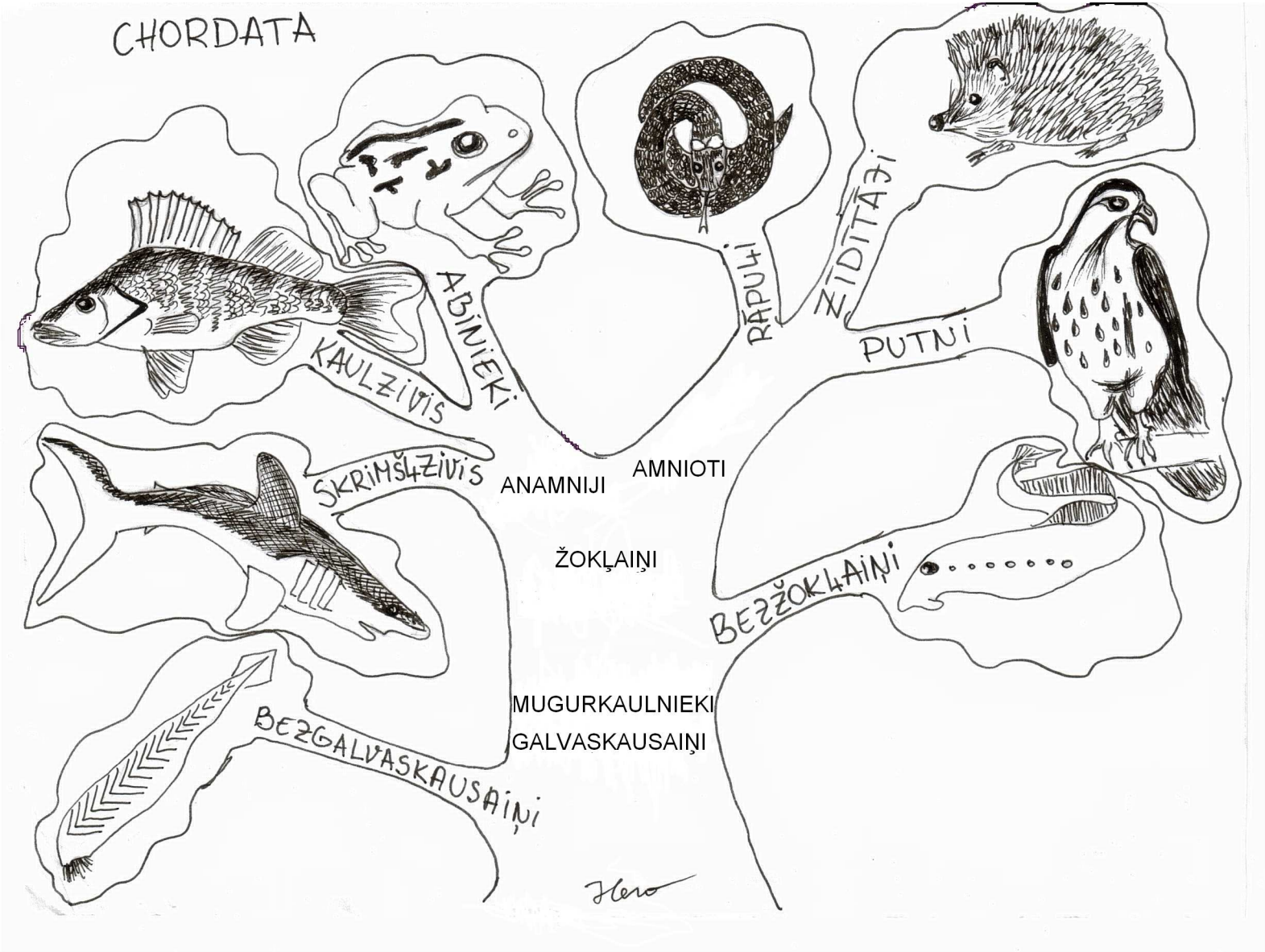

Hordaiņu ciltskoks

Aizsargājamās bezmugurkaulnieku sugas Latvijā

LSG	Berne	PD	IUCN	MK 2004	MK2005	MAB
163	25	39	21	102	33	70